Tenda

sua próxima conquista

Book de Escritura
Regional: PE
Projeto: Mirante Belvedere
Data Comitê: 07.04.2025

One Page – Mirante Belvedere - Aprovação

Cidade	Recife	Mancha de demanda	PE - REC - Recife + Camaragibe
Regional	PE	Cluster MPR	4 - Azul
Cenário de Aprovação	Aprovação	Tipo de Aprovação	Consolidado
Fase Anterior	N/A		
Tipo de Comitê	Escritura	Versão da VF	Versão 1.0: Abr

Unidades (% Vagas)	809 (17%)	CA Máx | Proj	5,0 | 3,5
Tipologia	F2E - Concreto	Escritura	mai-25
Fases	2 fases	Lçto | Duração (m)	ago/25 | 40

[1]	Valor Líquido do Terreno (% VGV)	15.281 (8,6%)	Un. Perm. Fís (% Ter)	8 (11,6%)
	Cash (Correção)	13.505 (INCC)	%VGV Perm Fin Líquida (% Ter)	0,0% (0,0%)
	Valor R$/m²	1.864	VAR (%VGV)	2991 (1,7%)
[2]	Custo Construção (%VGV)	75.503 (42,3%)	Indireto Unit.	19.001
	Prazo da Obra (meses)	19	Torre Unit.	53.034
	Custo Total Unit. (LPU):	93.329 (88)	Infra Unit.	11.143
[3]	Início de Obra	fev-26	Fundação Unit.	8.208

Preço Nominal Unit.	220.655	VSO	23
Preço Raso Unit.	200.588	Referência	VISION
Avaliação Unit.	229.293	Renda (% em RET 1%)	3.063 (46,7%)

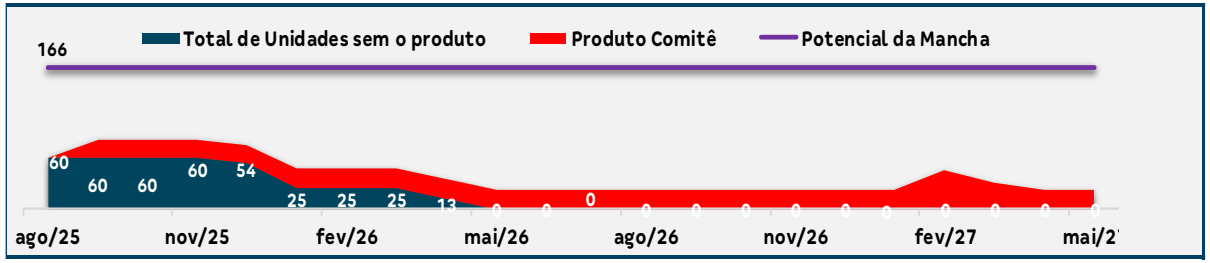

LI (Régua):	20,7% (20,0%)	Margem Bruta Econômica:	41,4%
LI Marginal:	22,5%	Margem Rasa Econômica:	34,9%
Margem Bruta REF:	44,5%	Margem Contribuição Econômica:	30,4%
Margem Rasa REF:	39,0%	Exposição (% VGV):	17.540 (9,3%)
TIR:	68,5%	VGV Total:	178.510
Payback Contingente (21 m) :	21 m/ (0 m)	Ger. Caixa 12 meses (R$):	(11.394)
Payback Consolidado:	21	Ger. Caixa 24 meses (R$):	(4.396)

Destaques

[1] Negócio:

Terreno localizado no bairro da Imbiribeira, em Recife, próximo à Boa Viagem. Totalmente inserido na malha urbana, o imóvel está situado às margens de uma avenida principal, com ampla oferta de transporte público que atende a toda a cidade. Com área total de 8.199,27 m², o terreno possui potencial de Coeficiente de Aproveitamento (CA) de até 5x, tendo sido utilizado um CA de 3,5, o que permitiu uma implantação otimizada do projeto.

O cronograma prevê a emissão do alvará de construção em 18 de junho e o registro de incorporação (RI) em 23 de julho, com lançamento comercial previsto para agosto de 2025.

O BP atual projeta o lançamento deste empreendimento para agosto de 2025.

- O valor inicial do negócio é de **R$ 13.940.000**, sendo:
  - **R$ 12.500.000** a serem pagos em "cash", com atualização pelo INCC-2 tomando-se como índice base abril/23, conforme indicado na PVC;
  - **R$ 1.440.000** em permuta física, que correspondem a 8 unidades da fase 1 com um valor unitário estimado na PVC de R$ 180.000,00.
- O valor atualizado do negócio é de **R$ 15.596.665,** sendo:
  - **R$ 13.820.369** a serem pagos em "cash";
  - **R$ 1.776.296** em permuta física, correspondente a 8 unidades da fase 1 com um preço unitário de **R$ 222.037**.
- O fluxo em cash será pago da seguinte forma:
  - Parcela 1 no valor de **R$ 1.382.033**, no momento da lavratura e outorga da escritura;
  - Parcela 2 no valor de **R$ 1.289.902**;
  - Parcela 3 no valor de **R$ 1.289.902**;
  - Parcela 4 no valor de **R$ 1.289.902**;
  - Parcela 5 a Parcela 37 (33 parcelas) no valor de **R$ 259.655**.

  Na VF foi considerado o pagamentos da dívida de IPTU no valor de R$ 2.407.560,45 em Jun/25 (parcela 3), e esse valor foi descontado em 2 partes iguais das parcelas 3 e 4.

- **O projeto não inclui varanda e piscina, pois foi desenvolvido antes da incorporação desses atributos. Para maximizar o valor, estamos precificando as vagas atribuídas às unidades.**

[2] Projeto e Custo de Construção:

	INVESTIMENTO	ESCRITURA	Variação	
	ago/23	abr/25	R$	%
Custo Torre	54.460	53.034	-1.426	-2,69%
Custo Constr.	95.072	93.329	-1.743	-1,87%

Custo construção consolidado: **R$ 93.329.**

[3] Precificação:

	Fase 1		Fase 2	
	Nominal	Raso	Nominal	Raso
Apto sem vaga atribuída	222.037	201.758	217.428	197.285
Apto com vaga atribuída	236.460	218.406	231.233	213.263

- Adotada a precificação de VISION;
- VSO: Conforme Regra de Ouro
- Preço consolidado de venda: **R$ 220.655**;

One Page – Mirante Belvedere - Real

Cidade	Recife	**Mancha de demanda**	PE - REC - Recife + Camaragibe
Regional	PE	**Cluster MPR**	4 - Azul
Cenário de Aprovação	Real	**Tipo de Aprovação**	Consolidado
Fase Anterior	N/A		
Tipo de Comitê	Escritura	**Versão da VF**	Versão 1.0: Abr

Unidades (% Vagas)	809 (17%)	**CA Máx | Proj**	5,0 | 3,5
Tipologia	F2E - Concreto	**Escritura**	mai-25
Fases	2 fases	**Lçto | Duração (m)**	ago/25 | 37

[1]

Valor Líquido do Terreno (% VGV)	15.265 (8,6%)	**Un. Perm. Fís (% Ter)**	8 (11,5%)
Cash (Correção)	13.505 (INCC)	**%VGV Perm Fin Líquida (% Ter)**	0,0% (0,0%)
Valor R$/m²	1.862	**VAR (%VGV)**	2991 (1,7%)

[2]

Custo Construção (%VGV)	75.503 (42,4%)	**Indireto Unit.**	19.001
Prazo da Obra (meses)	19	**Torre Unit.**	53.034
Custo Total Unit. (LPU):	93.329 (88)	**Infra Unit.**	11.143
Início de Obra	jun-26	**Fundação Unit.**	8.208

[3]

Preço Nominal Unit.	219.860	**VSO**	25
Preço Raso Unit.	208.479	**Referência**	Vision com Cheque
Avaliação Unit.	225.420	**Renda (% em RET 1%)**	3.002 (46,7%)

Fase de Lançamento - Uso exclusivo para o Ciclo Financeiro		**Preço Raso Inf. Médio Unit.**	227.734
Preço Inf. Médio Unit.	230.549	**Margem Bruta REF (%)**	39,3%
Custo Inf. Médio Unit.	140.035	**Margem Rasa REF (%)**	38,5%

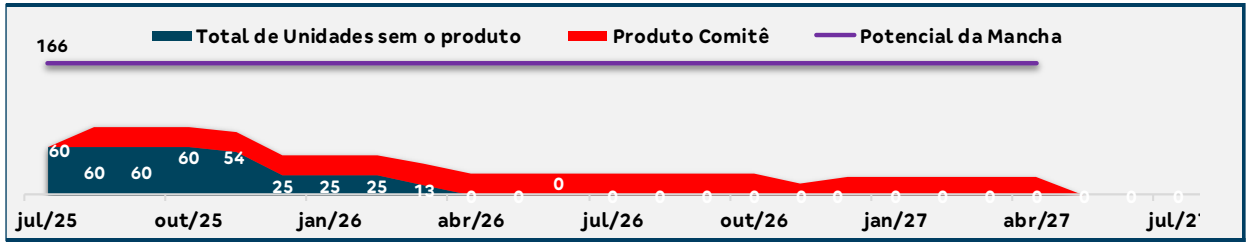

LI (Régua):	**22,2% (20,0%)**	**Margem Bruta Econômica:**	40,6%
LI Marginal:	24,0%	**Margem Rasa Econômica:**	37,0%
Margem Bruta REF:	43,8%	**Margem Contribuição Econômica:**	29,7%
Margem Rasa REF:	**40,7%**	**Exposição (% VGV):**	12.994 (7,0%)
TIR:	84,0%	**VGV Total:**	177.866
Payback Contingente (21 m) :	**20 m/ (-1 m)**	**Ger. Caixa 12 meses (R$):**	(7.975)
Payback Consolidado:	23	**Ger. Caixa 24 meses (R$):**	(1.566)

Destaques

[1] Negócio:

Terreno localizado no bairro da Imbiribeira, em Recife, próximo à Boa Viagem. Totalmente inserido na malha urbana, o imóvel está situado às margens de uma avenida principal, com ampla oferta de transporte público que atende a toda a cidade. Com área total de 8.199,27 m², o terreno possui potencial de Coeficiente de Aproveitamento (CA) de até 5x, tendo sido utilizado um CA de 3,5, o que permitiu uma implantação otimizada do projeto.

O cronograma prevê a emissão do alvará de construção em 18 de junho e o registro de incorporação (RI) em 23 de julho, com lançamento comercial previsto para agosto de 2025.

O BP atual projeta o lançamento deste empreendimento para agosto de 2025.

- O valor inicial do negócio é de **R$ 13.940.000**, sendo:
  - **R$ 12.500.000** a serem pagos em "cash", com atualização pelo INCC-2 tomando-se como índice base abril/23, conforme indicado na PVC;
  - **R$ 1.440.000** em permuta física, que correspondem a 8 unidades da fase 1 com um valor unitário estimado na PVC de R$ 180.000,00.
- O valor atualizado do negócio é de **R$ 15.580.369,** sendo:
  - **R$ 13.820.369** a serem pagos em "cash";
  - **R$ 1.760.000** em permuta física, correspondente a 8 unidades da fase 1 com um preço unitário de **R$ 222.037**.
- O fluxo em cash será pago da seguinte forma:
  - Parcela 1 no valor de **R$ 1.382.033**, no momento da lavratura e outorga da escritura;
  - Parcela 2 no valor de **R$ 1.289.902**;
  - Parcela 3 no valor de **R$ 1.289.902**;
  - Parcela 4 no valor de **R$ 1.289.902**;
  - Parcela 5 a Parcela 37 (33 parcelas) no valor de **R$ 259.655**.

  Na VF foi considerado o pagamentos da dívida de IPTU no valor de R$ 2.407.560,45 em Jun/25 (parcela 3), e esse valor foi descontado em 2 partes iguais das parcelas 3 e 4.

- **O projeto não inclui varanda e piscina, pois foi desenvolvido antes da incorporação desses atributos. Para maximizar o valor, estamos precificando as vagas atribuídas às unidades.**

[2] Projeto e Custo de Construção:

	INVESTIMENTO	ESCRITURA	Variação	
	ago/23	abr/25	R$	%
Custo Torre	54.460	53.034	-1.426	-2,69%
Custo Constr.	**95.072**	**93.329**	-1.743	-1,87%

Custo construção consolidado: **R$ 93.329.**

[3] Precificação:

	Fase 1		Fase 2	
	Nominal	**Raso**	**Nominal**	**Raso**
Apto sem vaga atribuída	220.000	218.362	217.428	197.285
Apto com vaga atribuída	241.076	223.021	231.233	213.263

- Adotada a precificação de VISION;
- VSO: Para as unidades da Fase 1 estamos adotando o VSO de 26 vendas/mês, usando como referência o Vista do Golf, para as demais fases estamos seguindo conforme Regra de Ouro.
- Preço consolidado de venda: **R$ 219.860**;
- No cenário Real consideramos somente as unidades sem vaga atribuídas da Fase 1 com o Programa Morar Bem, a fase 2 não contempla o Programa Morar Bem.

- Pareceres
- Análise da Mancha e Implantação
- Prospecção
- Operações
- Inteligência de Mercado
- Financeiro

Farol Pareceres

Área	Riscos Associados	Parecer	Criticidade
Jurídico	a) Renovação da Due Diligence em andamento, com previsão de conclusão até 25/04/2025: i) O imóvel possui arresto registrado na matrícula, no valor de R$ 63.378,37, para garantia de débito de IPTU. Conforme a PVC, o cancelamento de tal gravame com o pagamento do referido débito seria obrigação da Vendedora, entretanto ficou acordado que a TENDA irá adotar tais providências, e abaterá os valores gastos do preço do negócio. ii) Além do débito de IPTU, anteriormente informado, ainda exitem outros débitos à esse título no valor de R$ 2.407.560,45, cuja antecipação de pagamento será realizada pela TENDA, mediante abatimento proporcional no preço do negócio, conforme previsão contratual. Parte desse débito está sendo executada judicialmente, sendo que as execuções fiscais serão encerradas com a quitação integral da dívida. iii) Até o momento, não foram identificados processos judiciais que tenham como objeto direto o imóvel pretendido pela TENDA, exceto as execuções fiscais mencionadas, ou ações que envolvam reconhecimento de grupo econômico ou desconsideração da personalidade jurídica, que possam representar risco ao negócio. b) Regularização do IPTU / Escritura: Considerando que parte do débito de IPTU (aprox. 800k) é discutido judicialmente, aguarda-se o reconhecimento, pelo Juízo competente, da tese de prescrição intercorrente. Diante disso, com a aprovação deste comitê, a lavratura da escritura ocorrerá até 30/04/2025, mesmo com as pendências de IPTU. A Companhia terá o controle da operação pois na escritura de novação será facultado à TENDA quitar os débitos diretamente junto à Prefeitura, caso a questão judicial não esteja resolvida até junho de 2025.(esse valor deve ser previsto na viabilidade como adiantamento do preço).	Ok com ressalvas	
Legalização	O terreno teve sua área retificada em 22/10/2024 e já conta com importantes aprovações que demonstram a solidez do empreendimento: a Viabilidade para Empreendimento de Impacto, emitida em 14/03/2025, e a Aprovação de Projeto, concedida em 07/04/2025. A Licença de Instalação encontra-se em tramitação, com previsão de emissão até maio/2025, o que permitirá o protocolo imediato do Alvará de Construção.	OK	
Produto	Sem riscos	OK	
GETEC	Necessário atualização de laudo acústico conforme implantação atual	Ok com ressalvas	
Logística	Sem riscos	Ok	
Contratação	Preencher	Com ressalvas	
Inteligência de mercado	Ok	Ok	
Comercial/Ciclo	Ok	Ok	
Estudos Econômicos	Cenário real depende da aprovação dos Diretores Aprovadores	Com ressalvas	

Pareceres

Análise da Mancha e Implantação

Prospecção

Operações

Inteligência de Mercado

Financeiro

Mancha de Demanda

MANCHAS DE DEMANDA

- REC – Recife

Lançamento

1. Alameda dos Pássaros
2. Parque Recife
3. Morada Capibaribe
4. Vista do Golf

LandBank

5. Mirante Belvedere
6. Morada Beberibe
7. Aurora Prime
8. Viva Casa Amarela | Luiz Cesário
9. Bosque Recife | Jardins Recife

Cluster MPR – (Comitê)

- Cluster 4 - Azul

Região

Capital

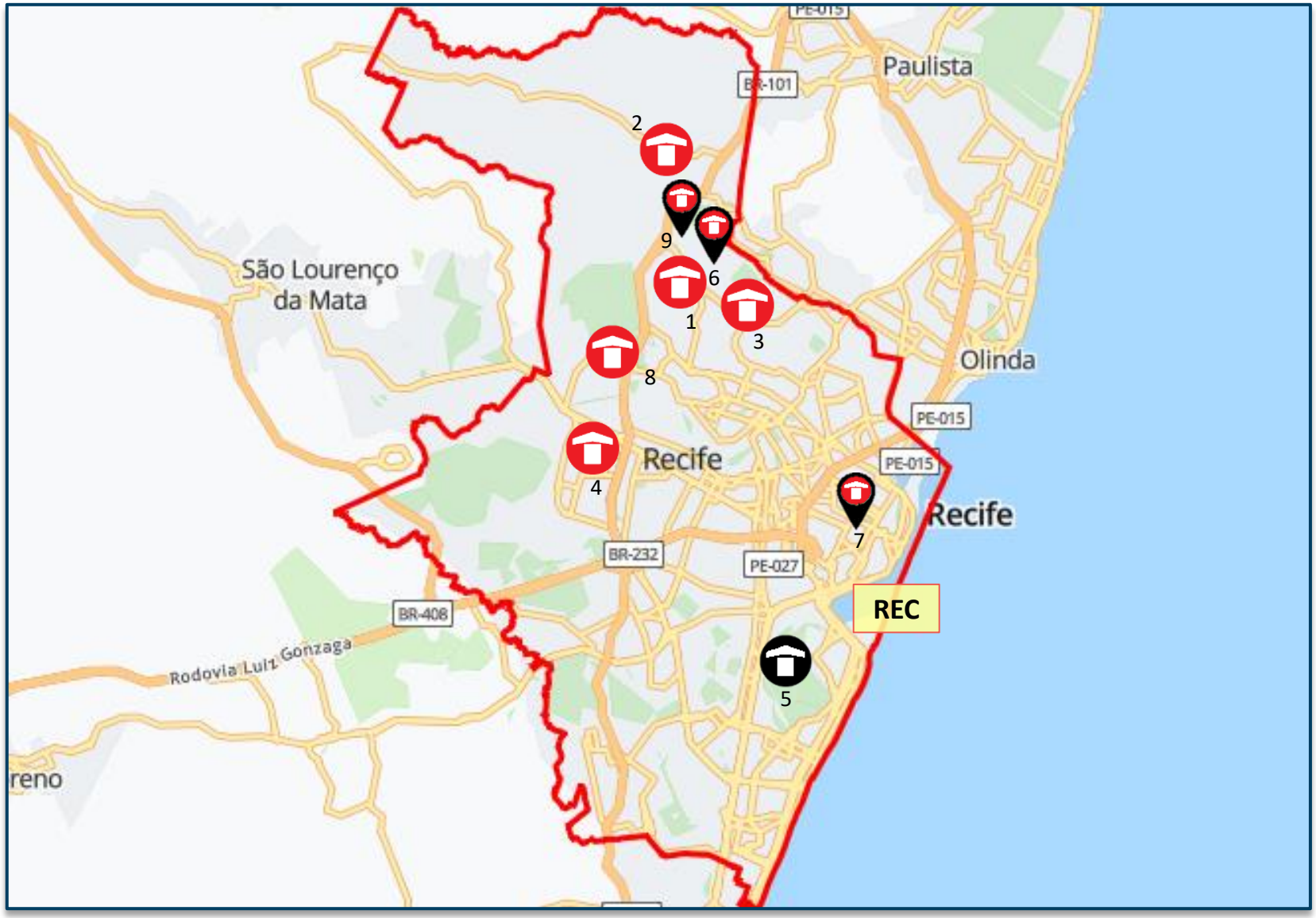

Lançados *LandBank* *Comitê*

PRODUTO

Empreendimento Mirante Belvedere
Investimento e Escritura | Lançamento

Informações Gerais – Condomínio Unico

Terreno	**Área terreno**	8.199,27m²
	Menor poligonal	8.199,27m²
	App/fna	Não/Não
	Reserva de calçada/ melhoramento víario	Não
	Área liquida	8.199,27m²
	Zoneamento	ZRU 1-Zona de Reestruturação Urbana
	Ca máximo	5,00
	Ca básico	1,00
	Ca projetado	3,53
	Gabarito máximo	-
Geral	**Total uh**	809
	Total de vagas	55 carros e 84 motos
Tipologia	**Tipologia**	Modular com elevador
	Gabarito	T+16
	Lâmina	04 12pp
	Área privativa	36,73m²
Condomínio	**Unidade pcd**	25
	Unidade lazer|técnica	07|02
	Torre	04
	Fase	2
Lazer	**Lazer coberto**	Espaço Oficina, Espaço Saúde, Fitness, Espaço Teen, Brinquedoteca, Salão de festas Gourmet, Espaço Office.
	Lazer descoberto	Salão de Festas, Fitness Externo, Play Baby, Play Kids, Espaço Cultivo, Funcional Externo, Churrasqueira gourmet, Play Pet

N

Empreendimento Mirante Belvedere
Investimento e Escritura | Lançamento

	Descrição	Criticidade	Parecer
Usabilidade	Supercondomínio		-
	Acesso Empreendimento		-
	Percurso do pedestre até torre		-
Diferencial produto	Atributos Infra	Não	-
	Atributos Torre	Não	-
	Edifício Garagem	Não	-

Empreendimento Mirante Belvedere
Lançamento - Modulação

Fase 1 e 2: 809 uh (sendo 25 U.A) - 140 vagas (sendo, 53 vagas comuns, 02 PCD, 01 carga e descarga e 84 motos)				
Módulo	**Blocos**	**UH**	**Vagas**	**Parecer**
Módulo 01	01 Bloco (T+16)	202 Uh (Sendo 07 U.A)	12 Vagas de carro (sendo 02 PCD), 01 carga e descarga e 11 vagas de moto	Ex. Demais vagas ficaram no módulo 04, necessário inclusão dessa informação no RI e material de vendas
Módulo 02	01 Bloco (T+16)	202 UH (sendo 06 U.A)	-	-
Módulo 03	01 Bloco (T+16)	202 UH (sendo 06 U.A)	-	-
Módulo 04	01 Bloco (T+16)	203 UH (sendo 06 U.A)	43 vagas de carro e 73 vagas de moto	-

Mirante Belvedere

Mirante Belvedere

Mirante Belvedere

Pareceres

Análise da Mancha e Implantação

Prospecção

Operações

Inteligência de Mercado

Financeiro

Condições do Negócio

➢ **VALOR DO NEGÓCIO**

- Valor inicial do negócio PVC: **R$ 13.940.000,00 (Treze milhões novecentos e quarenta mil reais)**

- **CONDIÇÃO**

- 88% do valor total do negócio pago em cash (R$ 12.500.000,00)
- 12% do valor total do negócio pago em permuta física (R$ 1.440.000,00)

➢ **FORMA DE PAGAMENTO**

- **R$ 12.500.000,00** (Doze Milhões e quinhentos mil reais) em Fluxo Cash pagos da seguinte forma;
  - Parcela 1 no valor de R$ 1.250.000,00
  - Parcela 2 no valor de R$ 1.166.666,72
  - Parcela 3 no valor de R$ 1.166.666,72
  - Parcela 4 no valor de R$ 1.166.666,72
  - Parcela 5 a Parcela 37, ou 33 parcelas no valor de R$ 234.848,48.

  OBS: Todo fluxo de pagamento citado acima, parcela 1 até parcela 37, inicia após lavratura da escritura de compra e venda em favor da Tenda.
- R$ **1.440.000,00** a ser pago em permuta física, totalizando 8 unidades habitacionais no próprio empreendimento a ser entregue na primeira fase do empreendimento.
- Somando **R$ 12.500.000,00** (cash) + **R$1.440.000,00** (Permuta Física) = **R$ 13.940.000,00**

  - O Imóvel possui um débito de IPTU, no valor de R$ 2.407.560,45, cuja antecipação de pagamento será realizada pela TENDA, mediante abatimento proporcional no preço do negócio, conforme previsão contratual. Parte desse débito está sendo executada judicialmente, sendo que as execuções fiscais serão encerradas com a quitação integral da dívida.
  - Regularização do IPTU: Considerando que parte do débito de IPTU (aprox. 800k) é discutido judicialmente, aguarda-se o reconhecimento, pelo Juízo competente, da tese de prescrição intercorrente. Diante disso, com a aprovação deste comitê, a lavratura da escritura ocorrerá até 30/04/2025, mesmo com as pendências de IPTU. A Companhia terá o controle da operação pois na escritura de novação será facultado à TENDA quitar os débitos diretamente junto à Prefeitura, caso a questão judicial não esteja resolvida até junho de 2025.
  - Na viabilidade foi considerado o pior cenário, onde pagaríamos o débito do IPTU integralmente (R$ 2.407.560,45) no mês de Junho, e descontaríamos esse valor em duas parcelas iguais nas parcelas de junho e julho (terceira e quarta parcela do fluxo).

Condições do Negócio

➢ PRAZOS CONTRATUAIS

- A VENDEDORA tem um prazo de 60 dias, contados a partir da assinatura da PVC, para regularização da cadeia dominial do terreno, transferindo o Imóvel para o seu nome. Superado
- 12 meses para TENDA escriturar o terreno, contados a partir da regularização do imóvel, citada no item acima. Prazo limite **outubro/24.**
- Foi firmado um aditivo de contrato postergando o prazo de escritura dor mais 6 meses, por conta da uma mudança no processo de aprovação de projetos de impacto. Com isso conseguimos solicitar a partir de janeiro de 2025 a prescrição de mais um processo de IPTU de valor significativo (aproximadamente R$ 800.000,00). O imóvel deve ser escriturado até **abril/25.**
- Atraso das obrigações da VENDEDORA permite suspensão da PVC com suspenção da correção monetária
- O imóvel estava alugado a terceiro e o contrato obrigava a desocupação 30 dias antes da escritura, termo de renuncia de preferencia de compra já esta assinado pelo atual inquilino. Com o aditivo para prazo de escritura também postergou-se o prazo de desocupação, que foi feito em fevereiro de 2025. Ficou acordado no aditivo que pagaríamos o valor referente aos alugueis de fevereiro, março e abril ao vendedor (valor mensal R$ 27.000,00).

➢ GARANTIAS

- **Vendedor**:
- Seguro fiança para pagamento em cash (0,90%).
- Seguro garantia imobiliária para permuta física (0,70%).

➢ CORREÇÃO MONETÁRIA

- Correção do preço pelo índice INCC/FGV, base N-2 da assinatura PVC considerando apenas as variações positivas. (PVC assinada em Junho/2023 e Data base de correção abril/2023)
- Valor atualizado R$ 15.521.492, sendo R$ 13.754.236 a serem pagos em “cash” e R$ 1.767.256 em permuta física, correspondente a 8 unidades da fase 1.

➢ INTERMEDIAÇÃO IMOBILIÁRIA

- Intermediação imobiliária será de responsabilidade da Tenda ao fornecedor (FR FORTUNATO RUSSO GESTAO E CONSULTORIA EMPRESARIAL LTDA, CNPJ nº 08.858.670/0001-55)
- Valor de R$ 350.000 (Trezentos e cinquenta mil reais), ou seja 2,8% do valor do negócio.
- Contrato de intermediação já assinado.

- Pareceres
- Análise da Mancha e Implantação
- Prospecção
- Operações
- Inteligência de Mercado
- Financeiro

Parecer

ID	DISCIPLINA	RISCO	% CUSTO
1	Paisagismo (Implantação)	IDEAL	
2	Arquitetura (Torre)	IDEAL	
3	Estrutura (Implantação)	IDEAL	
4	Estrutura (Torre)	IDEAL	
5	Fundação (Implantação)	IDEAL	
6	Fundação profunda (Torre)	IDEAL	
7	Estrutura radier /lajão / baldrame (Torre)	IDEAL	
8	Terraplenagem	IDEAL	
9	Logística	IDEAL	
10	Acústico	IDEAL	
11	Reservatóro Metálico (Estrutura)	IDEAL	
12	Elétrica	IDEAL	
13	HidráulicaDrenagem	IDEAL	
14	Pavimentação(Interna)	IDEAL	
15	Urbaniz	IDEAL	
16	Extensão De Rede	IDEAL	
		IDEAL	

Custo de Construção

	MIRANTE BELVEDERE F1 | R00	MIRANTE BELVEDERE F2 | R00	MIRANTE BELVEDERE CONSOLIDADO | R00	MIRANTE BELVEDERE F1 | BP25	MIRANTE BELVEDERE F2 | BP25	MIRANTE BELVEDERE CONSOLIDADO | BP25	MORADA CAPIBARIBE LVS
Torres	2	2	4	2	2	4	2
Unidades Construídas	408	408	408 | 408	408	408	408 | 408	420
Unidades Vendidas	404	405	404 | 405	404	405	404 | 405	416
Total Unidades Vendidas	404	405	809	404	405	809	416
Condomínios (qta.)	1	1	1	1	1	1	1
Cidade	Recife - PE	Recife - PE	Recife - PE	Recife - PE	Recife - PE	Recife - PE	Recife - PE
Produto / Selo	F2E MODULAR	F2E MODULAR	F2E MODULAR	F2E MODULAR	F2E MODULAR	F2E MODULAR	F2E MODULAR
Tipologia	2 Torres | T+16 | 12PP	2 Torres | T+16 | 12PP	4 Torres | T+16 | 12PP	2 Torres | T+16 | 12PP	2 Torres | T+16 | 12PP	4 Torres | T+16 | 12PP	2 Torres | T+14 | 14PP
Projeto Infra	LO	LO	LO	AP	AP	AP	
Projeto Torre	LO	LO	LO	EP	EP	EP	
Mês Base	março-25	março-25	março-25	agosto-24	agosto-24	agosto-24	janeiro-25
Incc	1.173,775	1.173,775	1.173,775	1.134,775	1.134,775	1.134,775	
LVS	janeiro-25	janeiro-25	janeiro-25	junho-24	junho-24	junho-24	
Indiretos	janeiro-25	janeiro-25	janeiro-25	junho-24	junho-24	junho-24	
Base de Preço	LPU 88	LPU 88	LPU 88	LPU 81	LPU 81	LPU 81	
Takt	2x2	2x2	2x2	2x2	2x2	2x2	
Prazo (mês)	19	16	19 | 16	19	17	19 | 17	
CUSTO TOTAL I	R$ / UND R$ 97.907	R$ / UND R$ 86.366	R$ / UND R$ 92.129	R$ / UND R$ 104.361	R$ / UND R$ 90.955	R$ / UND R$ 97.650	R$ / UND R$ 99.611
Indireto	R$ 21.461	R$ 16.548	R$ 19.001	R$ 21.176	R$ 16.424	R$ 18.797	R$ 18.368
Torre	R$ 53.065	R$ 53.002	R$ 53.034	R$ 57.215	R$ 57.067	R$ 57.141	R$ 53.088
Infra	R$ 13.857	R$ 8.437	R$ 11.143	R$ 15.131	R$ 8.567	R$ 11.845	R$ 14.509
Fundação	R$ 8.218	R$ 8.198	R$ 8.208	R$ 8.746	R$ 8.724	R$ 8.735	R$ 9.989
EEE	R$ 558		R$ 279				R$ 629
ETE				R$ 1.353		R$ 676	
Contenção							R$ 39
Terraplenagem	R$ 748	R$ 182	R$ 464	R$ 740	R$ 173	R$ 456	R$ 2.989
CUSTO TOTAL II	R$ 1.200	R$ 1.200	R$ 1.200	R$ 1.183	R$ 1.183	R$ 1.183	R$ 1.423
Urbanização				R$ 9	R$ 9	R$ 9	R$ 284
Drenagem				R$ 135	R$ 135	R$ 135	
Extensão de Rede Elétrica	R$ 185	R$ 185	R$ 185	R$ 124	R$ 124	R$ 124	
Extensão de Rede Hidráulica	R$ 1.015	R$ 1.015	R$ 1.015	R$ 915	R$ 915	R$ 915	R$ 1.139
CUSTO TOTAL III	R$ 24		R$ 12				
Incorridos	R$ 24		R$ 12				
CUSTO TOTAL IV							
Aprendizado							
CUSTO TOTAL V				R$ 3.627	R$ 3.167	R$ 3.397	
Atualização por INCC				R$ 3.627	R$ 3.167	R$ 3.397	
CUSTO TOTAL I+II	R$ 99.107	R$ 87.566	R$ 93.329	R$ 105.544	R$ 92.138	R$ 98.833	R$ 101.034
CUSTO TOTAL I AO IV	R$ 99.131	R$ 87.566	R$ 93.341	R$ 109.172	R$ 95.305	R$ 102.230	R$ 101.034

Custo de Construção

	MIRANTE BELVEDERE CONSOLIDADO | R00	MIRANTE BELVEDERE CONSOLIDADO | BP25
Torres	4	4
Unidades Construídas	408 | 408	408 | 408
Unidades Vendidas	404 | 405	404 | 405
Total Unidades Vendidas	809	809
Condomínios (qta.)	1	1
Cidade	Recife - PE	Recife - PE
Produto / Selo	F2E MODULAR	F2E MODULAR
Tipologia	4 Torres | T+16 | 12PP	4 Torres | T+16 | 12PP
Projeto Infra	LO	AP
Projeto Torre	LO	EP
Mês Base	março-25	agosto-24
Incc	1173,775	1134,775
LVS	janeiro-25	junho-24
Indiretos	janeiro-25	junho-24
Base de Preço	LPU 88	LPU 81
Takt	2x2	2x2
Prazo (mês)	19 | 16	19 | 17

CUSTO TOTAL I	R$ / UND R$ 92.129	R$ / UND R$ 97.650	DIF -R$ 5.520
INDIRETO	R$ 19.001	R$ 18.797	R$ 205
TORRE	R$ 53.034	R$ 57.141	-R$ 4.107
INFRA	R$ 11.143	R$ 11.845	-R$ 702
FUNDAÇÃO	R$ 8.208	R$ 8.735	-R$ 527
EEE	R$ 279	R$ 0	R$ 279
ETE	R$ 0	R$ 676	-R$ 676
CONTENÇÃO	R$ 0	R$ 0	R$ 0
TERRAPLENAGEM	R$ 464	R$ 456	R$ 9
CUSTO TOTAL II	R$ 1.200	R$ 1.183	R$ 17
VIÁRIO	R$ 0	R$ 9	-R$ 9
DRENAGEM	R$ 0	R$ 135	-R$ 135
EXTENSÃO DE REDE ELÉTRICA	R$ 185	R$ 124	R$ 61
EXTENSÃO DE REDE HIDRÁULICA	R$ 1.015	R$ 915	R$ 100
CUSTO TOTAL III	R$ 12	R$ 0	R$ 12
INCORRIDOS	R$ 12	R$ 0	R$ 12
CUSTO TOTAL IV	R$ 0	R$ 0	R$ 0
APRENDIZADO	R$ 0	R$ 0	R$ 0
CUSTO TOTAL V	R$ 0	R$ 3.397	-R$ 3.397
ATUALIZAÇÃO POR INCC	R$ 0	R$ 3.397	-R$ 3.397
CUSTO TOTAL	R$ 93.341	R$ 102.230	-R$ 8.889

VARIAÇÕES

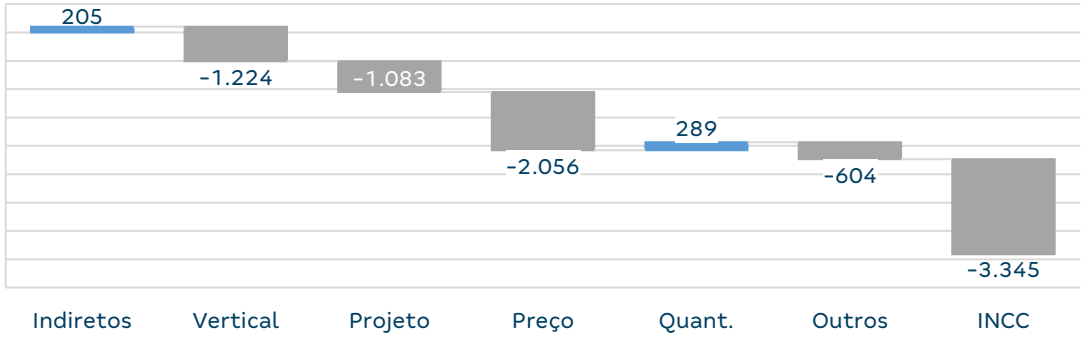

INDIRETOS
+205 | Equipe de obra

VERTICAL
-1.224 | Vertical

PROJETO
+221 | Pavimentação Infra
-757 | Viabilidade esgoto
-399 | Reservatório de Água
-239 | Outras instalações
-153 | Esquadrias de Alumínio

PREÇO
+147 | Pintura
-2243 | Elevador
-228 | Piso Acústico

QUANTIDADE
+440 | Esquadria de Ferro Torre
-154 | Consumo Forma

OUTROS
-226 | Instalações Infra
-378 | Instalações Torre

Operações

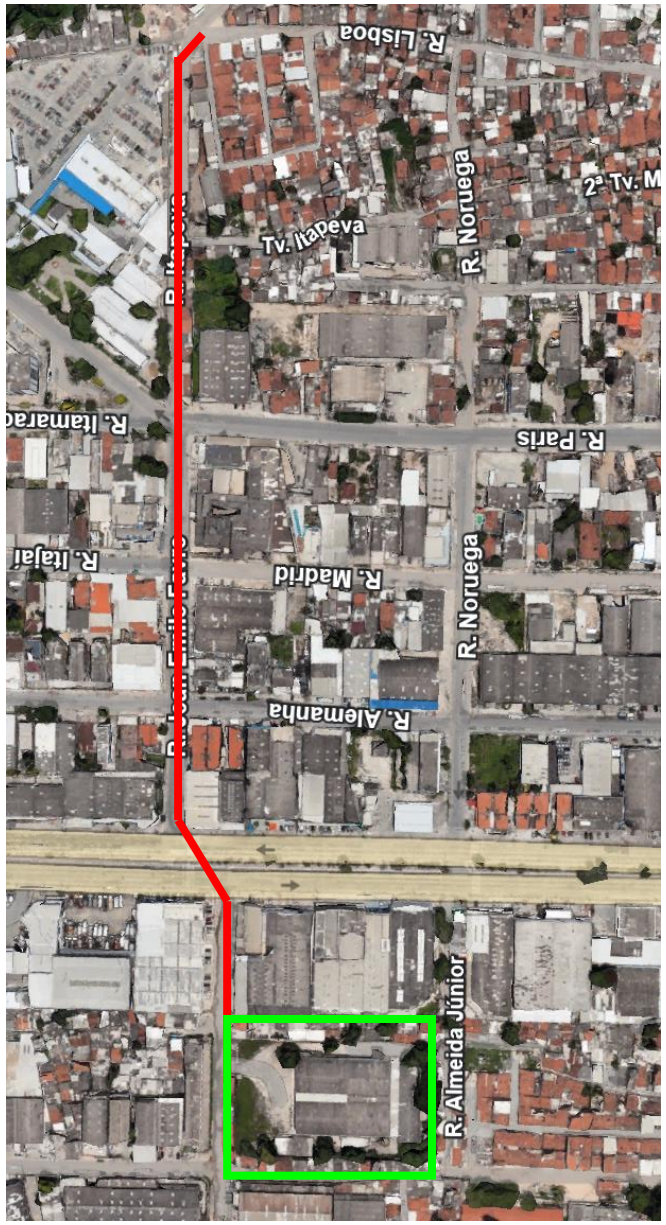

SISTEMA DE ABASTECIMENTO DE ÁGUA
Conforme viabilidade, considerado ligação na porta em rede existente

SISTEMA DE ESGOTAMENTO SANITÁRIO
Considerado EEE com emissário de 688m de extensão utilizando tubo PEAD PN10 – PE100 – DE110.

SISTEMA DE DRENAGEM
Considerado lançamento em sarjeta na testada do empreendimento.

SISTEMA DE ABASTECIMENTO DE GÁS
Empreendimento com GLP

SISTEMA DE ABASTECIMENTO ELÉTRICO
Viabilidade positiva.

TERRENO

URBANIZAÇÃO
Considerado passeio na entrada do empreendimento.

Operações

Matriz Risco Concessionária	
Água	Nível 2
Esgoto	Nível 2
Drenagem	NA
Elétrica	Nível 2
Gás	NA
Urbanização	NA

LEGENDA		
Nível	Tipo	Status
1	Com Diretriz	Conclusiva
2		Conclusiva com projeto aprovado
3		Conclusiva sem projeto aprovado
4		Não Conclusiva
5	Sem Diretriz	-
NA	-	Não aplicável

Água:
- Viabilidade positiva emitida em 10/03/25.

Esgoto:
- Viabilidade positiva emitida em 16/02/25. Projeto foi aprovado 11/2024.

Drenagem:
- NA

Elétrica:
- Viabilidade positiva emitida em 30/03/25.

Gás:
- NA

Urbanização:
- NA

Logística

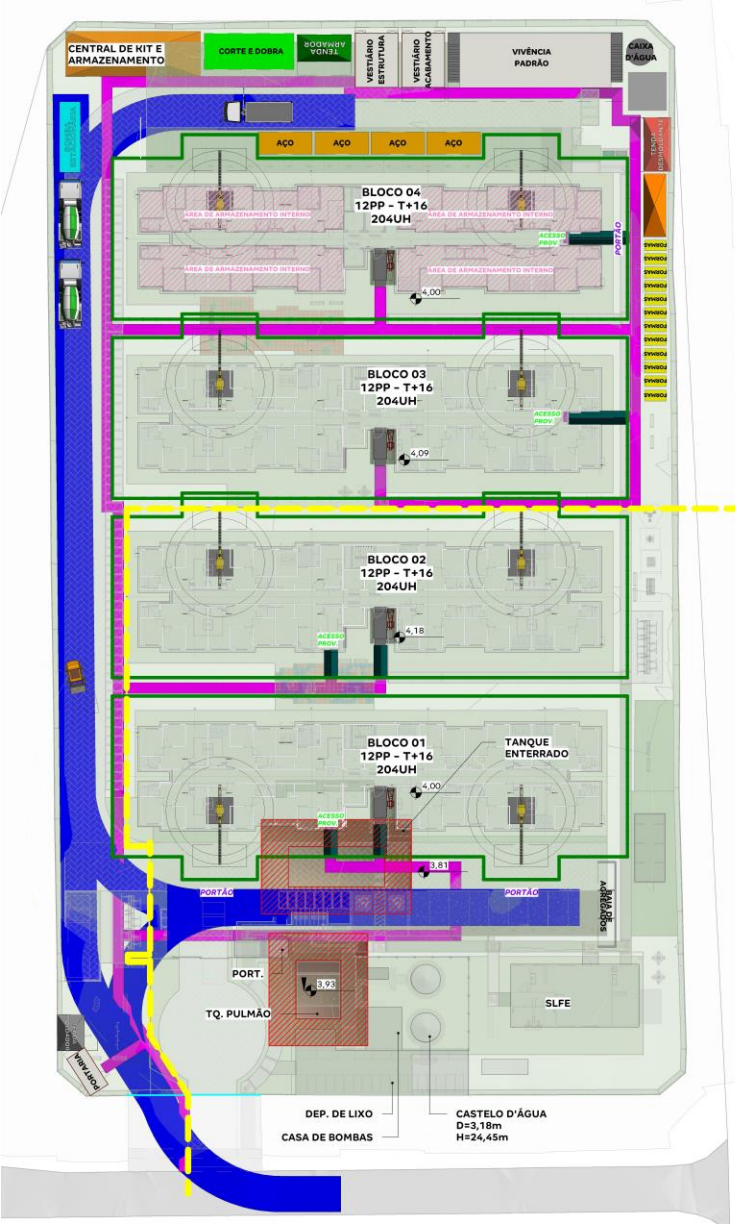

IMPLANTAÇÃO

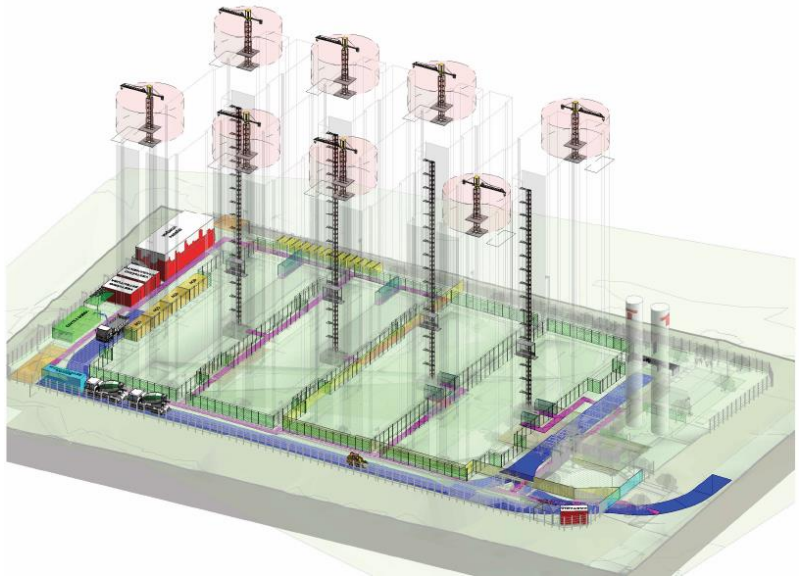

3D

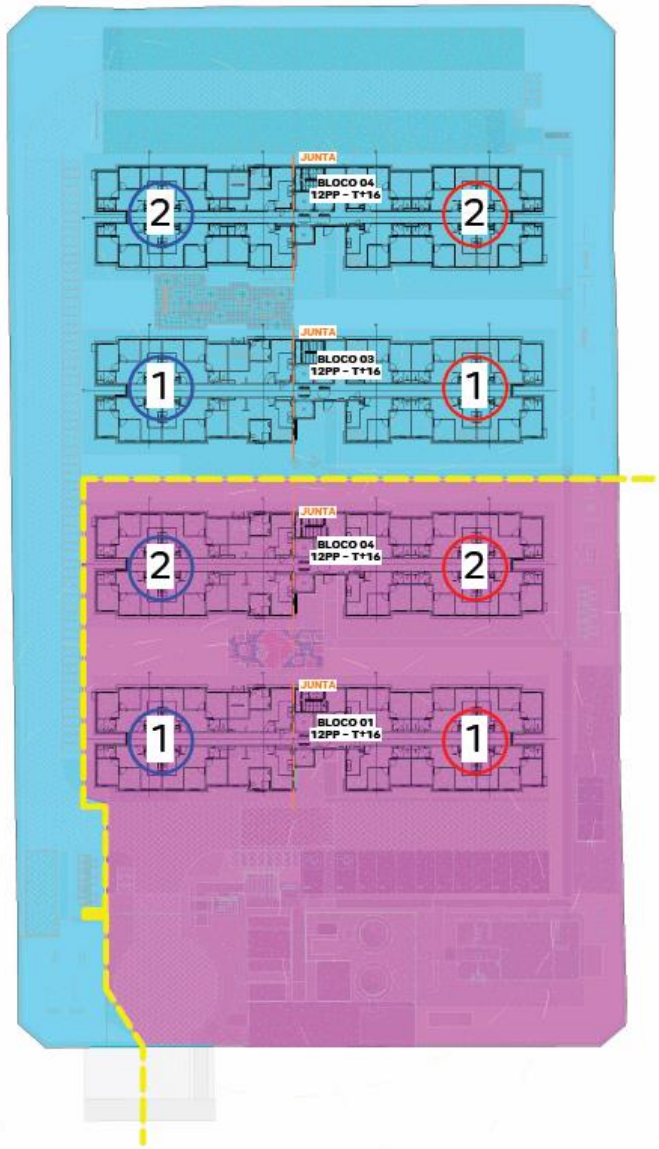

MODULAÇÃO E TOMBAMENTO

Logística

CONDIÇÕES DETERMINANTES:

- **CUSTOS / OBRA**: O VIÁRIO EXTERNO QUE DÁ ACESSO AO TERRENO É MUITO ESTREITO , PORÉM COM ACESSO POSSÍVEL PARA CAMINHÕES ATÉ A ENTRADA DO TERRENO, DESDE QUE NÃO TENHA NENHUM OUTRO VEÍCULO ESTACIONADO NO MESMO. *AS ENTREGAS DE MATERIAIS DEVERÃO OCORRER EM CARRETAS DE NO MÁXIMO 15 METROS DE COMPRIMENTO, PARA VIABILIZAR O ACESSO. PARA OS RESERVATÓRIOS METÁLICOS DEVERÁ SER PREVISTO UM FRETE PARA CADA UM E FORNECEDOR DEVERÁ SER ACIONADO PARA VISITAR O LOCAL, E TELAS DE AÇO DEVERÃO TER SUAS ENTREGAS FRACIONADAS.
- **CUSTOS / OBRA**: DEVERÁ SER PREVISTO CUSTO DE RECOMPOSIÇÃO DO VIÁRIO DE ACESSO A FASE 01, VISTO QUE HAVERÁ PASSAGEM DE CAMINHÕES PARA A FASE 02 POR CIMA DE UM PEQUENO TRECHO DO ACESSO DA FASE 01.
- **CUSTOS / OBRA**: PREVER CUSTO PARA SECCIONAMENTO DOS RESERVATÓRIOS METÁLICOS (CASTELOS) EM DUAS PARTES, NÃO MAIORES QUE 20.00 METROS CADA (GABARITO MÁXIMO DA CARRETA DE TRANSPORTE), DEVIDO À ALTURA DOS MESMOS, PARA ACESSO DA CARRETA AO EMPREENDIMENTO. CASO A ALTURA ESTEJA PRÓXIMA A 20.00 METROS, PODERÁ SER VERIFICADO COM O FORNECEDOR O CUSTO DE PRANCHA ALONGADA. DIÂMETRO: 3,18m / ALTURA: 24,45Xm.
- **OBRA / PLANEJAMENTO** : PRIORIZAR A EXECUÇÃO DOS ENTERRADOS DA FASE 01 E REDES INTERNAS DE ESGOTO, HIDRÁULICA, GÁS E ELÉTRICA SOB O VIÁRIO NO PERÍODO DE PRÉ-FORMA, PARA VIABILIZAR A CIRCULAÇÃO DE CAMINHÕES.
- **CUSTOS / OBRA** PREVER CUSTO PARA PERDA DE CONCRETO DURANTE O PERÍODO DE FUNDAÇÃO E ESTRUTURA COM UTILIZAÇÃO DE BOMBA ESTACIONÁRIA PARA A CONCRETAGEM DE TODOS OS BLOCOS, NECESSÁRIO DEVIDO À DISTÂNCIA ENTRE PONTO DE PATOLA E BLOCOS E AO GABARITO (T+16).
- **CUSTOS / OBRA** PREVER CUSTO ADICIONAL DE 6K/BLOCO PARA BLOCO 4 NA FASE 2 (TOTAL 6K), PARA CONTRATAÇÃO DE EQUIPE DE REMOÇÃO PARA MOB. E DESM. MANUAL DA CREMALHEIRA
- **CUSTOS / OBRA** DEVERÁ SER PREVISTO NA FASE 02 ÁREA DE ARMAZENAMENTO INTERNO DA TORRE PARA: CENTRAL DE KIT, BAIA DE TUBOS E ALMOXARIFADO CONFORME INDICADO EM PROJETO, DEVIDO A NÃO TER ESPAÇO DENTRO DA IMPLANTAÇÃO PARA LOCAÇÃO DOS MESMOS.

C000 - VIVÊNCIA - CONTAINERS

DESCRIÇÃO	QUANTIDADE DE CONTAINERS	MOBILIZAÇÃO	DESMOBILIZAÇÃO	PRÉ FORMA	ESTRUTURA	ACABAM.	FASE
_TENDA_PORTARIA (LOG)	1 MÓDULO COM WC	1 MOBILIZAÇÃO	1 DESMOBILIZAÇÃO	TODO PERÍODO	TODO PERÍODO	TODO PERÍODO	FASE 01 E 02
_TENDA_VESTIÁRIO ACABAMENTO (LOG)	2 MÓDULOS	1 MOBILIZAÇÃO	1 DESMOBILIZAÇÃO	-	-	TODO PERÍODO	FASE 01 E 02
_TENDA_VESTIÁRIO ESTRUTURA (LOG)	2 MÓDULOS	1 MOBILIZAÇÃO	1 DESMOBILIZAÇÃO	-	TODO PERÍODO	-	FASE 01 E 02
_TENDA_VIVÊNCIA PADRÃO (LOG)	14 MÓDULOS (7 NO PAV TERREO E 7 NO PAV SUPERIOR)	1 MOBILIZAÇÃO	1 DESMOBILIZAÇÃO	-	TODO PERÍODO	TODO PERÍODO	FASE 01 E 02

C000 - EQUIPAMENTOS E MAQUINÁRIOS

EQUIPAMENTO	QUANT.	MOBILIZAÇÃO	DESMOBILIZAÇÃO	PRÉ FORMA	ESTRUTURA	ACABAM.	FASE
_TENDA_BETONEIRA OP 2 (LOG)	VARIÁVEL	-	-	VARIÁVEL	VARIÁVEL	-	FASE 01 E 02
_TENDA_BOBCAT (LOG)1	1 UNIDADE POR FASE	1 MOBILIZAÇÃO POR EQUIP.	1 DESMOBILIZAÇÃO POR EQUIP.	-	TODO PERÍODO	15 DIAS DO PERÍODO DE ACABAMENTO	FASE 01 E 02
_TENDA_BOMBA ESTACIONÁRIA (LOG)	VARIÁVEL	-	-	VARIÁVEL	VARIÁVEL	-	FASE 01 E 02
_TENDA_CAMINHÃO MUNK (LOG)	1 UNIDADE POR FASE	1 MOBILIZAÇÃO POR EQUIP.	1 DESMOBILIZAÇÃO POR EQUIP.	-	1/2 PERÍODO DE ESTRUTURA	-	FASE 01 E 02
_TENDA_CREMALHEIRA PCT (LOG)	2 UNIDADES	1 MOBILIZAÇÃO POR EQUIP.	1 DESMOBILIZAÇÃO POR EQUIP.	-	TODO PERÍODO	TODO PERÍODO	FASE 01
_TENDA_CREMALHEIRA PCT (LOG)	2 UNIDADES	1 MOBILIZAÇÃO POR EQUIP.	1 DESMOBILIZAÇÃO POR EQUIP.	-	TODO PERÍODO	TODO PERÍODO	FASE 02
_TENDA_MINIGRUA (LOG)	2 UNIDADES	2 MOBILIZAÇÕES POR EQUIP. (2 TORRES)	2 DESMOBILIZAÇÕES POR EQUIP. (2 TORRES)	-	TODO PERÍODO	-	FASE 01
_TENDA_MINIGRUA (LOG)	2 UNIDADES	2 MOBILIZAÇÕES POR EQUIP. (2 TORRES)	2 DESMOBILIZAÇÕES POR EQUIP. (2 TORRES)	-	TODO PERÍODO	-	FASE 02

PCP 163

N	R	S	AG	AI	BX	BY	BZ	CA	CB	CC	CD	CF
PE					1 JOGO =	48	Aptos/mês					
Empreendimento	Lançto.	Unidades	# jogos	Equipes de forma	Início Obra	Início Forma 1	Início Forma 2	Início Forma 3	Término Forma 1	Término Forma 2	Término Forma 3	Previsão AGI
Viva Casa Amarela	mai/25	336	3	A	28/10/25	11/04/26	12/04/26	05/05/26	21/06/26	22/06/26	15/07/26	abr/27
Sol de Camarás II - F2	jul/25	238	3	A	08/04/26	22/06/26	23/06/26	16/07/26	12/08/26	13/08/26	04/09/26	fev/27
Aurora Prime	jul/25	302	3	A	14/02/26	13/08/26	14/08/26	05/09/26	16/10/26	17/10/26	07/11/26	ago/27
Mirante Belvedere - F1	ago/25	404	3	A	13/06/26	17/10/26	18/10/26	08/11/26	10/01/27	11/01/27	01/02/27	nov/27
Morada Beberibe - F1	out/25	372	3	A	14/08/26	11/01/27	12/01/27	02/02/27	31/03/27	01/04/27	22/04/27	jan/28
Bosque Recife	jan/26	444	3	A	27/10/26	01/04/27	02/04/27	23/04/27	04/07/27	05/07/27	26/07/27	abr/28
Caminho do Mar	fev/26	470	3	A	13/11/26	05/07/27	06/07/27	27/07/27	12/10/27	13/10/27	02/11/27	ago/28
Torres Marina	abr/26	416	3	A	01/05/27	13/10/27	14/10/27	03/11/27	09/01/28	10/01/28	30/01/28	out/28
Bandeirante	ago/26	444	3	A	19/08/27	10/01/28	11/01/28	31/01/28	13/04/28	14/04/28	04/05/28	jan/29
Mirante Belvedere - F2	fev/27	405	3	A	10/12/27	14/04/28	15/04/28	05/05/28	09/07/28	10/07/28	29/07/28	abr/29
Parque Recife II - F1	abr/27	425	3	A	27/01/28	10/07/28	11/07/28	30/07/28	08/10/28	09/10/28	27/10/28	jul/29
Morada Beberibe - F2	abr/27	371	3	A	12/05/28	09/10/28	10/10/28	28/10/28	26/12/28	27/12/28	14/01/29	out/29
Jardim Recife F1	jun/27	379	3	A	02/08/28	27/12/28	28/12/28	15/01/29	18/03/29	19/03/29	05/04/29	jan/30
Parque Recife II - F2	set/28	202	3	A	01/12/28	19/03/29	20/03/29	06/04/29	01/05/29	02/05/29	17/05/29	fev/30

Pareceres

Análise da Mancha e Implantação

Prospecção

Operações

Inteligência de Mercado

Financeiro

Demanda e Distribuição da Mancha

Potencial de Demanda			Lançados		Lançados + Landbank	
Mancha	CÓD.	Shr.	ANO	MÊS	ANO	MÊS
Recife	REC	30%	1.989	166	2.387	199

Empreendimento	Renda	Lançamento	ago/25	set/25	out/25	nov/25	dez/25	jan/26	fev/26	mar/26	abr/26	mai/26	jun/26	jul/26	ago/26	set/26	out/26	nov/26	dez/26	jan/27	fev/27	mar/27	abr/27	mai/27
Vista Do Golf	3.321	nov-24	25	25	25	25	25	25	25	13														
Morada Capibaribe II	2.293	nov-24	35	35	35	29																		
Viva Casa Amarela	2.957	jun-25	24	24	24	24	24	24	24	24	24	24	24	24	24									
Aurora Prime	3.095	jul-25	21	21	21	21	21	21	21	21	21	21	21	21	21	21	8							
Mirante Belvedere F1	**2.943**	**ago-25**		**26**	**26**	**26**	**26**	**26**	**26**	**26**	**26**	**26**	**26**	**26**	**26**	**26**	**26**	**26**	**14**					
Mirante Belvedere F2	**2.943**	**dez-26**																		**23**	**23**	**23**	**23**	**23**
Bosque Recife	2.500	jan-26							25	25	25	25	25	25	25	25	25	25	25	25	25	25	25	25
Morada Beberibe F1	2.654	fev-26								21	21	21	21	21	21	21	21	21	21	21	21	21	21	21
Parque Recife - II - F1	1.992	abr-27																						24
Total de Vendas Lançados			**60**	**60**	**60**	**54**	**25**	**25**	**25**	**13**	**0**	**0**	**0**	**0**	**0**	**0**	**0**	**0**	**0**	**0**	**0**	**0**	**0**	**0**
Total de Vendas Lançados + Landbank			**105**	**131**	**131**	**125**	**96**	**96**	**121**	**130**	**117**	**117**	**117**	**117**	**117**	**93**	**80**	**72**	**60**	**69**	**69**	**69**	**69**	**93**

Parecer de I.M sobre a mancha:

O projeto analisado em comitê está em linha com o potencial teórico de demanda calculado para a mancha. (Total Lançados)

Canibalização:

Sem Risco de Canibalização

Mirante Belvedere F1 | Mapa Concorrência

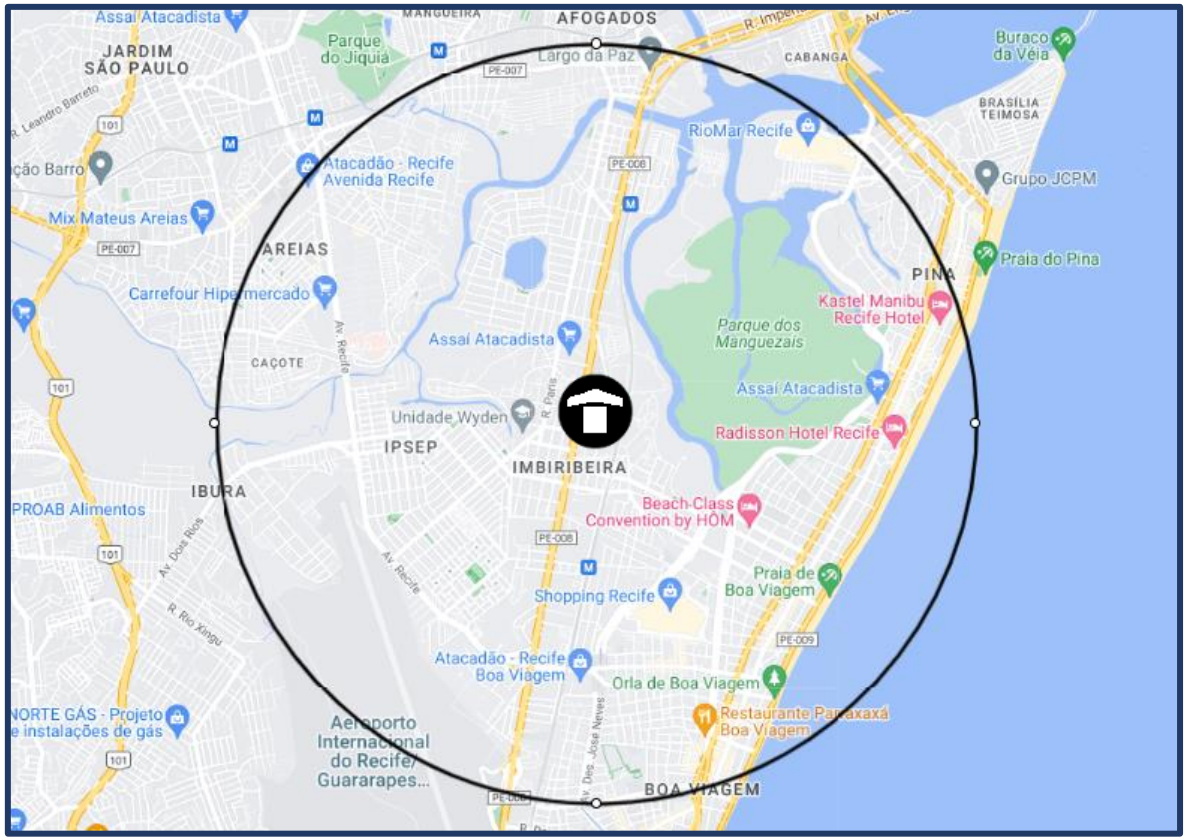

Diagnóstico Concorrência

- Não mapeamos nenhum lançamento da concorrência dentro do MCMV na região.

Região 1 Km	Mirante Belvedere F1
	TENDA
População	24.301
Dens. Demográfica	7.785
Renda (R$)	3.439
Classe Social	C2 (1.5k a 2.7k)
PEA Dia	40.836

Tenda

sua próxima conquista

Cenário Aprovação

Simulação de Preço

Informações Viabilidade

Projeto:	Mirante Belvedere F1			
Tipo:	**Sem Vaga**		**Sem Vaga**	
Método	**Ref - Vista do Golf**		**Vision**	
Avaliação	228.310		228.310	
Renda Inicial (VF)	2.867		2.997	
Renda Final*	-		-	
% RET1	50%		50%	
Tipo:	**VF**	**R$**	**VF**	**R$**
Ato	2,39	6.851	1,06	3.169
FGTS	1,33	3.802	0,88	2.630
Financiamento	93,35%	152.486	96,03%	163.294
Subsídio	141,38%	14.644	114,31%	9.062
Prazo de Pró-soluto	24	24	24	24
Pró-Soluto	94,36%	23.592	90,28%	23.592
Preço Raso (RS)	201.375	201.375	201.747	201.747
TCD	71,41%	20.637	67,17%	20.291
VSO	20	20	20	20
Preço de Venda	**222.012**	**222.012**	**222.037**	**222.037**
Elasticidade	0,000%	0,000%	0,000%	0,000%
Preço de Venda Final	**222.012**	**222.012**	**222.037**	**222.037**
Preço Raso (R$)	**201.375**		**201.747**	
% de Raso	**90,70%**		**90,86%**	
BP25 - Não Inflacionado	**-**		**201.816**	
BP25 - Inflacionado	**-**		**205.273**	

Simulação de Preço

Informações Viabilidade

Projeto:	Mirante Belvedere F1			
Tipo:	**Com Vaga**		**Com Vaga**	
Método	**Ref - Vista do Golf**		**Vision**	
Avaliação	243.310		243.310	
Renda Inicial (VF)	4.635		3.998	
Renda Final*	-		-	
% RET1	0%		0%	
Tipo:	**VF**	**R$**	**VF**	**R$**
Ato	1,21	5.600	1,05	4.198
FGTS	1,58	7.333	1,07	4.265
Financiamento	94,35%	178.313	95,34%	178.849
Subsídio	0,00%	205	172,09%	3.390
Prazo de Pró-soluto	24	24	24	24
Pró-Soluto	68,88%	27.840	79,44%	27.696
Preço Raso (RS)	219.291	219.291	218.398	218.398
TCD	36,27%	16.946	44,82%	18.062
VSO	2	2	2	2
Preço de Venda	**236.238**	**236.238**	**236.460**	**236.460**
Elasticidade	0,000%	0,000%	0,000%	0,000%
Preço de Venda Final	**236.238**	**236.238**	**236.460**	**236.460**
Preço Raso (R$)	**219.291**		**218.398**	
% de Raso	**92,83%**		**92,36%**	
BP25 - Não Inflacionado	**-**		**A tipologia não foi aberta em BP**	
BP25 - Inflacionado	**-**			

Resumo de Preços

Vision

Nome Fase	Tipologia	Renda	Ato	FGTS	Cond.	Subsídio	PSOL	TCD	VSO	Nom. Pré	Avali.	Elast.	Nom. Pós	Raso Pós	PSOL (m)	RET1
Mirante Belvedere F2	Com Vaga	3.998	1,05	1,07	96,3%	172,1%	78,8%	44,5%	2	232.998	243.310	-0,7576%	231.233	213.308	21	0
Mirante Belvedere F2	Sem Vaga	2.997	1,06	0,88	96,5%	114,3%	89,6%	66,7%	21	219.088	228.310	-0,7576%	217.428	197.292	21	50%

Tenda

sua próxima conquista

Cenário Real

Simulação de Preço

Informações Viabilidade

Projeto:	Mirante Belvedere F1					
Tipo:	**Sem Vaga**		**Sem Vaga**		**Sem Vaga**	
Método	**Ref - Vista do Golf**		**Vision - Sem Cheque**		**Vision - Com cheque**	
Avaliação	228.310		228.310		220.000	
Renda Inicial (VF)	2.867		2.997		2.867	
Renda Final*	-		-		-	
% RET1	50%		50%		50%	
Tipo:	**VF**	**R$**	**VF**	**R$**	**VF**	**R$**
Ato	2,39	6.851	1,06	3.169	1,69	4.851
FGTS	1,33	3.802	0,88	2.630	1,33	3.802
Financiamento	93,35%	152.486	95,68%	163.294	94,61%	154.667
Subsídio	141,38%	14.644	114,31%	9.062	265,67%	27.517
Prazo de Pró-soluto	28	28	28	28	28	28
Pró-Soluto	94,36%	27.524	90,28%	27.524	94,36%	27.524
Preço Raso (RS)	205.307	205.307	205.679	205.679	218.361	218.361
TCD	71,41%	20.637	67,17%	20.291	5,67%	1.639
VSO	24	24	24	24	24	24
Preço de Venda	**225.944**	**225.944**	**225.969**	**225.969**	**220.000**	**220.000**
Elasticidade	0,000%	0,000%	0,000%	0,000%	0,000%	0,000%
Preço de Venda Final	**225.944**	**225.944**	**225.969**	**225.969**	**220.000**	**220.000**
Preço Raso (R$)	**205.307**		**205.679**		**218.361**	
% de Raso	**90,87%**		**91,02%**		**99,25%**	
BP25 - Não Inflacionado	**-**		**-**		**205.224**	
BP25 - Inflacionado	**-**		**-**		**208.681**	

Simulação de Preço

Informações Viabilidade

Projeto:	Mirante Belvedere F1			
Tipo:	**Com Vaga**		**Com Vaga**	
Método	**Ref - Vista do Golf**		**Vision**	
Avaliação	243.310		243.310	
Renda Inicial (VF)	4.635		3.998	
Renda Final*	-		-	
% RET1	0%		0%	
Tipo:	**VF**	**R$**	**VF**	**R$**
Ato	1,21	5.600	1,05	4.198
FGTS	1,58	7.333	1,07	4.265
Financiamento	92,53%	178.313	94,26%	178.849
Subsídio	0,00%	205	172,09%	3.390
Prazo de Pró-soluto	28	28	28	28
Pró-Soluto	68,88%	32.480	79,44%	32.312
Preço Raso (RS)	223.931	223.931	223.014	223.014
TCD	36,27%	16.946	44,82%	18.062
VSO	2	2	2	2
Preço de Venda	**240.878**	**240.878**	**241.076**	**241.076**
Elasticidade	0,000%	0,000%	0,000%	0,000%
Preço de Venda Final	**240.878**	**240.878**	**241.076**	**241.076**
Preço Raso (R$)	**223.931**		**223.014**	
% de Raso	**92,96%**		**92,51%**	
BP25 - Não Inflacionado	-		**A tipologia não foi aberta em BP**	
BP25 - Inflacionado	-			

Análise de Preço

Informações Viabilidade

Projeto:	Mirante Belvedere F1
Tipo:	**Faixa 2**
Método	**Vision - Com cheque**
Avaliação	221.558
Renda Inicial (VF)	2.943
Renda Final*	-

Tipo:	VF	R$
Ato	1,65	4.807
FGTS	1,31	3.833
Financiamento	94,59%	156.283
Subsídio	259,41%	25.904
Prazo de Pró-soluto	28	28
Pró-Soluto	93,37%	27.844
Preço Raso (RS)	218.672	218.672
TCD	8,29%	2.737
VSO	26	26
Preço de Venda	**221.409**	**221.409**
Elasticidade	0,000%	0,000%
Preço de Venda Final	**221.409**	**221.409**
Preço Raso (R$)	**218.672**	
% de Raso	**98,76%**	
Raso Todas as Fases	**208.483**	
Nominal Todas as Fases	**219.860**	

1

Análise de Riscos	Farol IM
IM avalia o Preço Vision – Com cheque como **factível**.	

1) I.M está de acordo com o preço Vision com cheque, tendo em vista que, o projeto está em uma região com bons indicadores sociodemográficos, como renda e PEA/Dia, o mesmo também se encontra próximo de pontos de interesses como hospital, escola e etc.
Foi considerado o valor de18k de Cheque Moradia nas unidades sem vaga.

Conforme consta no slide "Panorama de Concorrência", não mapeamos nenhum concorrente na região.

Abaixo segue o escalonamento da Regional:

	Preço Real					Preço Normalizado (28m)		
	Avaliação	Preço Raso	Renda Média	VSO	PSOL	Δ PSOL	Δ Elastic.	Preço Raso
Alameda dos Pássaros	**207.418**	**174.944**	**2.158**	**25**	**22**	**3.534**	**-0,667%**	**177.288**
Morada Capibaribe	**212.698**	**180.934**	**2.318**	**25**	**20**	**5.848**	**-0,667%**	**185.537**
Mirante Belvedere	**221.558**	**218.672**	**2.943**	**26**	**28**	**-**	**-**	**218.672**
Vista do Golf	**240.830**	**215.180**	**4.156**	**35**	**27**	**981**	**4,286%**	**225.426**

Percepção Comercial

Entorno

Distâncias POI Mobilidade

- Av. Mascarenhas de Morais – 100m
- Av. Antônio Falcão – 500m
- Estação de Metrô Antônio Falcão – 600m
- Ponto de Ônibus – 650m

Raio 2 Km

- EREFEM São Francisco de Assis – 280m
- Creche Municipal Padre Lourenço – 350m
- Faculdade Universo – 650m
- Assaí Atacadista – 950m
- UPA – 2km
- Shopping Center Recife – 2,4km

*Imagem ilustrativa

Mirante Belvedere

Parecer: Ciclo está de acordo com o preço e VSO citados, visto que, trata-se do nosso 1º lançamento em uma das áreas mais nobres e aspiracionais de Recife, a zona Sul. Região sem concorrência no MCMV e próximo a diversos pontos de interesse e lazer, como mercados, escolas, faculdades, parques, shopping e a orla da Praia de Boa Viagem.

- Pareceres
- Análise da Mancha e Implantação
- Prospecção
- Operações
- Inteligência de Mercado
- Financeiro

Informações Gerais – Aprovação – Consolidado

Mirante Belvedere - PE - Recife Capital

Datas e Prazos

	Compra	Lançamento	Início Obra	Término Obra	LÇTO até IO	IO até TO	Chaves	LÇTO até Chaves
Consolidado	jun-23							
Mirante Belvedere F1 - s/ vaga		ago-25	fev-26	set-27	6 meses	19 meses	ago-28	36 meses
Mirante Belvedere F1 - c/ vaga		ago-25	fev-26	set-27	6 meses	19 meses	ago-28	36 meses
Mirante Belvedere F2 - s/ vaga		fev-27	ago-27	dez-28	6 meses	16 meses	fev-30	36 meses
Mirante Belvedere F2 - c/ vaga		fev-27	ago-27	dez-28	6 meses	16 meses	fev-30	36 meses

Terreno e Incorridos

TOTAL (R$ + Perm.):	15,28 MM	**Incorrido Terreno:** 0,00 MM	**Área do Terreno (100%):**	8.199 m²	**Área Líquida do Terreno:** 8.199 m²
Cash:	13,50 MM		**Custo de terreno m²:**	1.863,8	**Custo de terreno m² Área Líquida:** 1.863,8
Permuta Financeira:	0,00 MM (0,00%)		**VaR 25 (R$ mil):**	2.991	**Fração Terreno/Terreno + Custo Obra (%VGV):** 8,6% / 50,9%
Permuta Física:	1,78 MM (1,00%) - Unidades Permuta 8,00		**VaR 26 (R$ mil):**	3.380	**CA Máx/Proj.** 5,0 / 3,5
Ato / %VGV:	0,00 MM / 0,0%		**Incorrido de Construção:**	0,95 MM	**Incorridos de Incorporação:** 0,78 MM

Vendas

Fases	Nº Pavimentos	Preço Raso Unit.	Qtde	Preço Unit.	Aval. CEF	Cond. Parcela	% Pró-soluto	% TCD
Mirante Belvedere F1 - s/ vaga	T+16	201.758	377	222.037	228.310	96,0%	90,3%	67,2%
Mirante Belvedere F1 - c/ vaga	T+16	218.406	27	236.460	243.310	95,3%	79,4%	44,8%
Mirante Belvedere F2 - s/ vaga	T+16	197.285	379	217.428	228.310	96,5%	89,6%	66,7%
Mirante Belvedere F2 - c/ vaga	T+16	213.299	26	231.233	243.310	96,3%	78,8%	44,5%

Unidades Totais:	809	**Preço Médio:**	220.655	**Renda Média:**	3.063	**ITBI+Emol. Unit. Médio:**	4.176
Unidades Tenda:	801	**Avaliação Média:**	229.293	**Ato:**	3.244 (1,06 Salários)	**Custo do Ciclo Unit.:**	12.390
VSO:	22 Unidades	**VGV Total:**	178.509.706	**FGTS:**	2.733 (0,89 Salários)	**Preço Raso Médio:**	200.588
RET Médio:	2,6%	**VGV Tenda:**	176.744.468	**% em RET 1%:**	47%	**Adc. Tx. de Aceleração Médio:**	1.456

Construção

Custo Total Unit.:	93.329	**Eventuais:**	4,00%	**Área priv (m²):**	36,73	**Gape / Mês Unit.:**	11,08

Resultado

LI (R$):	**24.144.421**	**LI:**	**20,68%**	**Exposição de Caixa (R$):**	**17.539.636**	**Margem Bruta Econômica:**	**41,40%**
TIR:	**68,51%**	**LI Aprovação:**	**20,00%**	**Ger. Caixa 12 meses (R$):**	**(11.394.436)**	**Margem Bruta REF:**	**44,54%**
Exposição de Caixa:	**9,34%**	**Δ LI:**	**0,68%**	**Ger. Caixa 24 meses (R$):**	**(4.395.959)**	**Margem Rasa Econômica:**	**34,94%**
Payback Contingente (21 m):	**21 m/ (0 m)**	**LI Marginal:**	**22,47%**	**Ger. Caixa Marginal (R$):**	**55.889.813**	**Margem Rasa REF:**	**38,99%**
Payback Consolidado:	**21 meses**					**Margem de Contribuição Econômica:**	**30,44%**

DRE – Aprovação (Consolidado)

R$ Mil - Valores Nominais - Compra	Mirante Belvedere		Mirante Belvedere F1 - s/ vaga		Mirante Belvedere F1 - c/ vaga		Mirante Belvedere F2 - s/ vaga		Mirante Belvedere F2 - c/ vaga	
	Nominal	%	Nominal	%	Nominal	%	Nominal	%	Nominal	%
Receita	187.705	100,0%	84.681	100,0%	6.480	100,0%	89.958	100,0%	6.586	100,0%
PIS/COFINS	(2.654)	1,4%	(1.136)	1,3%	(142)	2,2%	(1.232)	1,4%	(144)	2,2%
Custo Total	(108.444)	58,6%	(52.603)	63,0%	(3.686)	58,2%	(48.767)	55,0%	(3.388)	52,6%
Custo Terreno	(15.281)	8,3%	(8.070)	9,7%	(451)	7,1%	(6.327)	7,1%	(434)	6,7%
Custo Relacionados a Terreno	(1.348)	0,7%	(596)	0,7%	(42)	0,7%	(664)	0,7%	(46)	0,7%
Custos de Incorporação	(2.659)	1,4%	(1.135)	1,4%	(128)	2,0%	(1.267)	1,4%	(129)	2,0%
Custo de Construção	(89.155)	48,2%	(42.803)	51,2%	(3.065)	48,4%	(40.508)	45,7%	(2.779)	43,1%
Lucro Bruto Econômico	76.606	41,4%	30.942	37,0%	2.652	41,8%	39.959	45,0%	3.054	47,4%
Custo para Rateio	-	0,0%	-	0,0%	-	0,0%	-	0,0%	-	0,0%
Lucro Bruto Contábil	76.606	41,4%	30.942	37,0%	2.652	41,8%	39.959	45,0%	3.054	47,4%
Despesas de Selling	(15.962)	8,6%	(7.114)	8,5%	(550)	8,7%	(7.737)	8,7%	(561)	8,7%
Contingência	(4.317)	2,3%	(1.948)	2,3%	(149)	2,4%	(2.069)	2,3%	(151)	2,4%
Margem de Contribuição	56.327	30,4%	21.880	26,2%	1.952	30,8%	30.153	34,0%	2.342	36,3%
IR e CSLL	(2.172)	1,2%	(929)	1,1%	(116)	1,8%	(1.008)	1,1%	(118)	1,8%
Margem Líquida	54.155	29,3%	20.951	25,1%	1.836	29,0%	29.144	32,8%	2.223	34,5%
Lucro Bruto REF Unit.	106.344	44,5%	93.513	40,3%	112.087	45,6%	117.699	48,0%	131.957	50,8%
Lucro Raso REF Unit.	84.571	39,0%	72.338	34,3%	93.354	41,1%	95.000	42,7%	111.837	46,7%

R$ Mil - VPL - Compra	Mirante Belvedere		Mirante Belvedere F1 - s/ vaga		Mirante Belvedere F1 - c/ vaga		Mirante Belvedere F2 - s/ vaga		Mirante Belvedere F2 - c/ vaga	
	VP	%	VP	%	VP	%	VP	%	VP	%
Receitas	116.740	100,0%	59.153	100,0%	4.597	100,0%	49.313	100,0%	3.677	100,0%
PIS/COFINS	(1.625)	1,4%	(781)	1,3%	(99)	2,2%	(665)	1,3%	(79)	2,2%
Custos e Despesas Totais	(90.970)	77,9%	(47.561)	80,4%	(3.443)	74,9%	(37.317)	75,7%	(2.649)	72,0%
Custo Terreno	(12.386)	10,6%	(6.434)	10,9%	(372)	8,1%	(5.221)	10,6%	(358)	9,7%
Custo Relacionados a Terreno	(1.490)	1,3%	(663)	1,1%	(47)	1,0%	(730)	1,5%	(50)	1,4%
Custos de Incorporação	(2.086)	1,8%	(978)	1,7%	(109)	2,4%	(909)	1,8%	(91)	2,5%
Custo de Construção	(60.729)	52,0%	(32.318)	54,6%	(2.315)	50,3%	(24.422)	49,5%	(1.675)	45,6%
Despesas de Selling	(11.514)	9,9%	(5.810)	9,8%	(464)	10,1%	(4.876)	9,9%	(365)	9,9%
Contingência	(1.436)	1,2%	(720)	1,2%	(55)	1,2%	(615)	1,2%	(45)	1,2%
IR e CSLL	(1.330)	1,1%	(639)	1,1%	(81)	1,8%	(544)	1,1%	(65)	1,8%
Lucro Imobiliário	24.144	20,7%	10.810	18,3%	1.056	23,0%	11.330	23,0%	949	25,8%

Comparativo dos Estudos – Aprovação

Comparativo dos Estudos - Consolidado	BP - 2025	Atual	Atual vs BP - 2025	Δ%
Data Estudo:	setembro-24	abril-25	7 Meses	N/A
Lançamento:	agosto-25	agosto-25	0 Meses	N/A
Uhs:	809	809	-	0,0%
Preço Nominal:	224.195	220.655	(3.540)	-1,6%
Preço Raso:	201.309	200.588	(721)	-0,4%
Preço Nominal Inflacionado:	252.079	239.577	(12.502)	-5,0%
Preço Raso Inflacionado:	226.405	217.804	(8.601)	-3,8%
Renda Média:	3.255	3.063	(192)	-5,9%
RET Médio:	2,88%	2,6%	-0,3 p.p.	
% em RET 1%:	37,48%	46,7%	9,2 p.p.	
VSO:	23	23	-	0,0%
ITBI/Emol. Inf (Unit)[2]:	5.955	5.940	(14)	-0,2%
Avaliação:	250.000	229.293	(20.707)	-8,3%
Cond. Financiamento:	101,5%	96,2%	-5,2 p.p.	-5,1%
Subsídio Utilizado:	0,0%	118,1%	118,1 p.p.	
Percentual Pró-Soluto:	76,9%	89,2%	12,4 p.p.	16,1%
Percentual utilização TCD:	72,7%	65,5%	-7,2 p.p.	-9,9%
Prazo construção F1:	18	19	1	5,6%
Prazo de Pró-Soluto F1:	23	24	1	4,3%
Custo Total Inf (Unit):	149.991	134.047	(15.944)	-10,6%
Custo Construção (Unit):	98.853	93.329	(5.523)	-5,6%
Fração de construção:	44%	42,3%	-1,8 p.p.	-4,1%
INCC Folha Rosto:	1.126,92	1.173,78	47	4,2%
Custo Terreno Inf:	18.496.852	15.281.024	(3.215.828)	-17,4%
Custo Relacionados a Terreno (Unit):	2.508	1.666	(841)	-33,5%
Fração do Terreno[1]:	9,0% / 53,1%	8,6% / 50,9%	-0,4 p.p.	-4,4%
ITBI/Emol. Inf (Total)[2]:	4.817.266	4.805.654	(11.612)	-0,2%
Custo do Ciclo (Unit):	12.589	12.390	(199)	-1,6%
Lucro Imobiliário:	14,3%	20,7%	6,4 p.p.	44,4%
LI Marginal:	15,6%	22,5%	6,9 p.p.	44,5%
Exposição de caixa:	14,0%	9,3%	-4,7 p.p.	-33,3%
TIR:	44,1%	68,5%	24,4 p.p.	55,3%
Margem Bruta REF:	41,0%	44,5%	3,5 p.p.	
Margem Bruta Econômica:	37,9%	41,4%	3,5 p.p.	9,1%
Margem Rasa REF:	34,3%	39,0%	4,7 p.p.	
Margem Rasa Econômica:	30,2%	34,9%	4,7 p.p.	15,6%
Margem Contribuição Econômica:	26,9%	30,4%	3,5 p.p.	13,2%
Payback Contingente (Régua 21 m):	35 m/ (14 m)	21 m/ (0 m)	-14	-40,0%
Payback Consolidado:	fev-00	21 Meses	-14 Meses	-40,0%

Informações Gerais Real – Consolidado

Mirante Belvedere - PE - Recife Capital

Datas e Prazos

	Compra	Lançamento	Início Obra	Término Obra	LÇTO até IO	IO até TO	Chaves	LÇTO até Chaves
Consolidado	jun-23							
Mirante Belvedere F1 - s/ vaga		ago-25	jun-26	jan-28	10 meses	19 meses	ago-28	36 meses
Mirante Belvedere F1 - c/ vaga		ago-25	jun-26	jan-28	10 meses	19 meses	ago-28	36 meses
Mirante Belvedere F2 - s/ vaga		nov-26	mai-27	set-28	6 meses	16 meses	nov-29	36 meses
Mirante Belvedere F2 - c/ vaga		nov-26	mai-27	set-28	6 meses	16 meses	nov-29	36 meses

Terreno e Incorridos

TOTAL (R$ + Perm.):	15,26 MM	**Incorrido Terreno:** 0,00 MM	**Área do Terreno (100%):**	8.199 m²	**Área Líquida do Terreno:** 8.199 m²
Cash:	13,50 MM		**Custo de terreno m²:**	1.861,8	**Custo de terreno m² Área Líquida:** 1.861,8
Permuta Financeira:	0,00 MM (0,00%)		**VaR 25 (R$ mil):**	2.991	**Fração Terreno/Terreno + Custo Obra (%VGV):** 8,6% / 51,0%
Permuta Física:	1,76 MM (0,99%) - Unidades Permuta 8,00		**VaR 26 (R$ mil):**	0	**CA Máx/Proj.** 5,0 / 3,5
Ato / %VGV:	0,00 MM / 0,0%		**Incorrido de Construção:**	0,95 MM	**Incorridos de Incorporação:** 0,78 MM

Vendas

Fases	Nº Pavimentos	Preço Raso Unit.	Qtde	Preço Unit.	Aval. CEF	Cond. Parcela	% Pró-soluto	% TCD
Mirante Belvedere F1 - s/ vaga	T+16	218.362	377	220.000	220.000	94,6%	94,4%	5,7%
Mirante Belvedere F1 - c/ vaga	T+16	223.014	27	241.076	243.310	94,3%	79,4%	44,8%
Mirante Belvedere F2 - s/ vaga	T+16	197.285	379	217.428	228.310	96,5%	89,6%	66,7%
Mirante Belvedere F2 - c/ vaga	T+16	213.299	26	231.233	243.310	96,3%	78,8%	44,5%

Unidades Totais:	809	**Preço Médio:**	219.860	**Renda Média:**	3.002	**ITBI+Emol. Unit. Médio:**	4.156
Unidades Tenda:	801	**Avaliação Média:**	225.420	**Ato:**	4.061 (1,35 Salários)	**Custo do Ciclo Unit.:**	12.345
VSO:	22 Unidades	**VGV Total:**	177.866.389	**FGTS:**	3.308 (1,1 Salários)	**Preço Raso Médio:**	208.479
RET Médio:	2,6%	**VGV Tenda:**	176.107.512	**% em RET 1%:**	47%	**Adc. Tx. de Aceleração Médio:**	1.455

Construção

Custo Total Unit.:	93.329	**Eventuais:**	4,00%	**Área priv (m²):**	36,73	**Gape / Mês Unit.:**	11,08

Resultado

LI (R$):	**26.351.187**	**LI:**	**22,22%**	**Exposição de Caixa (R$):**	**12.993.880**	**Margem Bruta Econômica:**	**40,64%**
TIR:	**83,97%**	**LI Aprovação:**	**20,00%**	**Ger. Caixa 12 meses (R$):**	**(7.974.552)**	**Margem Bruta REF:**	**43,79%**
Exposição de Caixa:	**7,00%**	**Δ LI:**	**2,22%**	**Ger. Caixa 24 meses (R$):**	**(1.566.495)**	**Margem Rasa Econômica:**	**36,97%**
Payback Contingente (21 m):	**20 m/ (-1 m)**	**LI Marginal:**	**23,98%**	**Ger. Caixa Marginal (R$):**	**53.929.547**	**Margem Rasa REF:**	**40,65%**
Payback Consolidado:	**23 meses**					**Margem de Contribuição Econômica:**	**29,68%**

Cenário Real – DRE

R$ Mil - Valores Nominais - Compra	Mirante Belvedere		Mirante Belvedere F1 - s/ vaga		Mirante Belvedere F1 - c/ vaga		Mirante Belvedere F2 - s/ vaga		Mirante Belvedere F2 - c/ vaga	
	Nominal	%	Nominal	%	Nominal	%	Nominal	%	Nominal	%
Receita	185.701	100,0%	83.706	100,0%	6.621	100,0%	88.868	100,0%	6.506	100,0%
PIS/COFINS	(2.628)	1,4%	(1.123)	1,3%	(145)	2,2%	(1.217)	1,4%	(143)	2,2%
Custo Total	(108.667)	59,4%	(53.313)	64,6%	(3.738)	57,7%	(48.263)	55,1%	(3.353)	52,7%
Custo Terreno	(15.265)	8,3%	(8.053)	9,8%	(451)	7,0%	(6.327)	7,2%	(434)	6,8%
Custo Relacionados a Terreno	(1.358)	0,7%	(617)	0,7%	(44)	0,7%	(652)	0,7%	(45)	0,7%
Custos de Incorporação	(2.650)	1,4%	(1.150)	1,4%	(129)	2,0%	(1.244)	1,4%	(128)	2,0%
Custo de Construção	(89.395)	48,8%	(43.493)	52,7%	(3.115)	48,1%	(40.040)	45,7%	(2.747)	43,2%
Lucro Bruto Econômico	74.407	40,6%	29.271	35,4%	2.738	42,3%	39.387	44,9%	3.010	47,3%
Custo para Rateio	-	0,0%	-	0,0%	-	0,0%	-	0,0%	-	0,0%
Lucro Bruto Contábil	74.407	40,6%	29.271	35,4%	2.738	42,3%	39.387	44,9%	3.010	47,3%
Despesas de Selling	(15.791)	8,6%	(7.032)	8,5%	(561)	8,7%	(7.644)	8,7%	(554)	8,7%
Contingência	(4.271)	2,3%	(1.925)	2,3%	(152)	2,4%	(2.044)	2,3%	(150)	2,4%
Margem de Contribuição	54.345	29,7%	20.313	24,6%	2.025	31,3%	29.700	33,9%	2.307	36,2%
IR e CSLL	(2.150)	1,2%	(918)	1,1%	(119)	1,8%	(996)	1,1%	(117)	1,8%
Margem Líquida	52.195	28,5%	19.394	23,5%	1.906	29,4%	28.704	32,7%	2.190	34,4%
Lucro Bruto REF Unit.	103.398	43,8%	88.763	38,7%	114.959	45,9%	116.055	47,9%	130.140	50,8%
Lucro Raso REF Unit.	90.848	40,7%	87.089	38,3%	96.212	41,5%	93.631	42,6%	110.264	46,6%

R$ Mil - VPL - Compra	Mirante Belvedere		Mirante Belvedere F1 - s/ vaga		Mirante Belvedere F1 - c/ vaga		Mirante Belvedere F2 - s/ vaga		Mirante Belvedere F2 - c/ vaga	
	VP	%	VP	%	VP	%	VP	%	VP	%
Receitas	118.598	100,0%	59.402	100,0%	4.508	100,0%	50.892	100,0%	3.795	100,0%
PIS/COFINS	(1.651)	1,4%	(785)	1,3%	(97)	2,2%	(687)	1,3%	(82)	2,2%
Custos e Despesas Totais	(90.596)	76,4%	(46.281)	77,9%	(3.354)	74,4%	(38.246)	75,2%	(2.716)	71,6%
Custo Terreno	(12.394)	10,5%	(6.443)	10,8%	(372)	8,3%	(5.221)	10,3%	(358)	9,4%
Custo Relacionados a Terreno	(1.496)	1,3%	(682)	1,1%	(48)	1,1%	(717)	1,4%	(49)	1,3%
Custos de Incorporação	(2.091)	1,8%	(971)	1,6%	(108)	2,4%	(921)	1,8%	(93)	2,4%
Custo de Construção	(60.115)	50,7%	(31.009)	52,2%	(2.221)	49,3%	(25.159)	49,4%	(1.726)	45,5%
Despesas de Selling	(11.743)	9,9%	(5.863)	9,9%	(472)	10,5%	(5.032)	9,9%	(377)	9,9%
Contingência	(1.406)	1,2%	(672)	1,1%	(53)	1,2%	(635)	1,2%	(46)	1,2%
IR e CSLL	(1.351)	1,1%	(642)	1,1%	(80)	1,8%	(562)	1,1%	(67)	1,8%
Lucro Imobiliário	26.351	22,2%	12.337	20,8%	1.057	23,4%	11.960	23,5%	997	26,3%

Obrigado